

Руководство по эксплуатации
УВАЖАЕМЫЙ ПОКУПАТЕЛЬ!

Спасибо, что выбрали катушку для шланга **GRINDA PROline**.

Перед установкой ознакомьтесь с инструкцией по эксплуатации. При передаче катушки для использования кому-либо убедитесь, что вы также передаете всю необходимую документацию по эксплуатации.

Внешний вид изделия

Назначение и применение

Предназначена для хранения и транспортирования поливочных шлангов.

Специально разработанные системы соединения и направляющих предохраняют шланг от перегибов и перекручивания, продлевая тем самым срок его службы и сохраняя первоначальные свойства.

Технические характеристики

Артикул	8-428425	8-428430
Максимально допустимая длина шланга 1/2", м	45	60
Максимально допустимая длина шланга 3/4", м	20	30
Диаметр адаптеров	1/2"	1/2"
Материал опор	сталь	сталь
Антикоррозионное покрытие	да	да
Материал барабана	ABS-пластик	ABS-пластик
Усиленные колеса	да	да

Сборка
Состав набора
Пошаговая инструкция сборки

Боковины барабана катушки

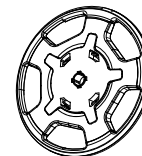

2 шт.

Поперечины барабана



2 шт.

Боковина (левая)

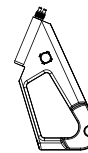

1 шт.

Боковина (правая)

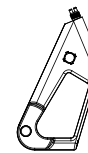

1 шт.

Стальная перекладина

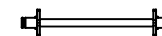

1 шт.

Винт ST4.1 x 12



4 шт.

Стальная опора



1 шт.

Винт ST4 x 16



2 шт.

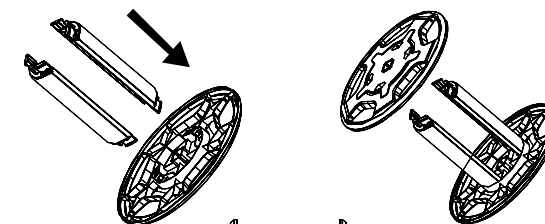

Шаг 1

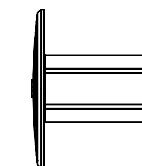

Шаг 2

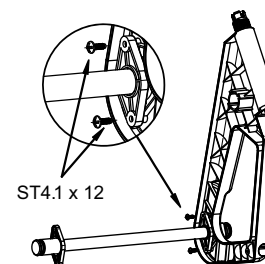

Шаг 3

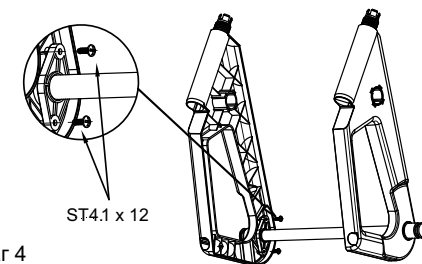

Шаг 4

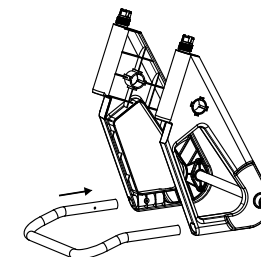

Шаг 5

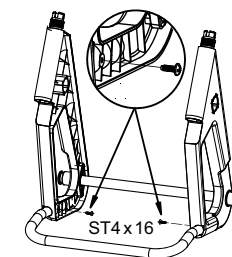

Шаг 6

Состав набора

Пошаговая инструкция сборки

Рукоятка для вращения

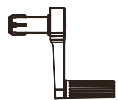

1 шт.

Коннектор для подключения шланга в барабане

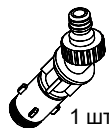

1 шт.

Стальная рукоятка

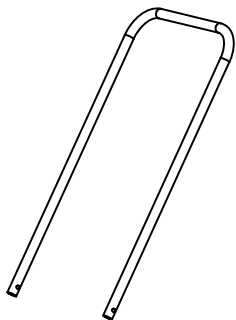

1 шт.

Заглушка



2 шт.

Колесо



2 шт.

Адаптер для подключения к водоснабжению



1 шт.

Регулятор высоты рукоятки/креплёж



1 шт.

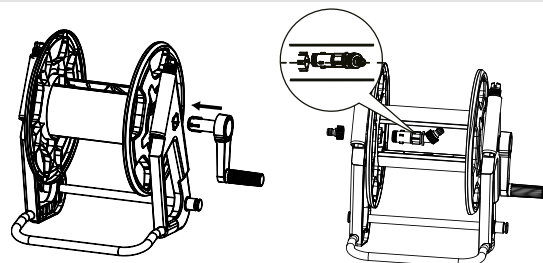

Шаг 7

Шаг 8

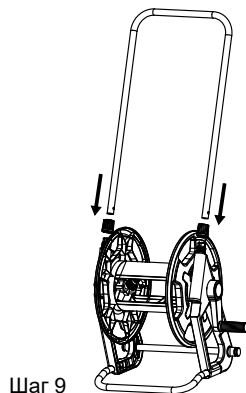

Шаг 9

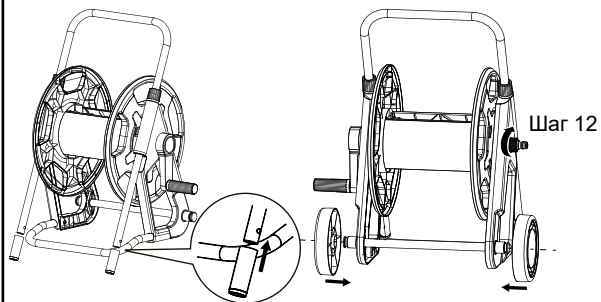

Шаг 10

Шаг 11

Шаг 12

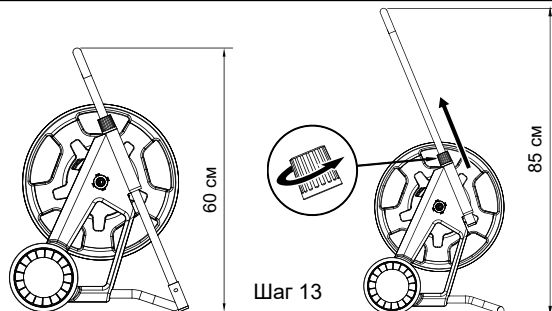

Шаг 13

Условия использования

К собранной по инструкции катушке необходимо подключить шланг и смотать его. После использования воду слить, смотать шланг и поставить катушку в проветриваемое место. В зимний период не оставлять катушку со шлангом на морозе.

Гарантия

При соблюдении условий хранения и эксплуатации гарантийный срок 6 месяцев. Срок службы – 3 года.

Изготовлено «KRAFTOOL I/E GmbH» Германия, Бёблинген, Отто-Лилиенталь 25 в КНР (KRAFTOOL I/E GMBH Otto-Lilienthal-Str. 25, 71034 Vöblingen, Deutschland).

По вопросам гарантии обращайтесь в уполномоченную организацию: ООО «КРАФТУЛ», 127247, г. Москва, ул. 800-летия Москвы, д. 18, комн. 5, А/Я 49.