52.0402.0087-A 42W (12键小米遥控器/开关五次清码)2路子母遥控落地灯-俄文版说明书 FB.040定制
V1.0 材质：80g铜版纸（黑白印刷） 尺寸：80*116mm 风琴折页

俄文版

CITILUX

CLICK

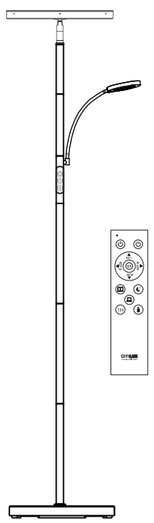

инструкция
CL810010
CL810011

CE EAC

Русский

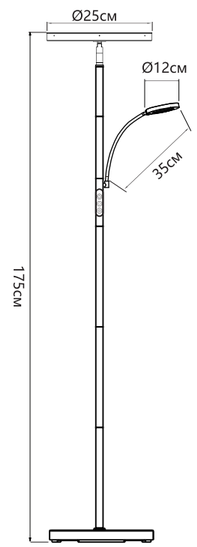

Русский

ИНСТРУКЦИЯ

Спасибо, что выбрали наше изделие!
Пожалуйста, внимательно прочтите данное руководство и сохраните его для дальнейшего использования.
Следуйте данной инструкции шаг за шагом. После установки данным торшером можно будет управлять с помощью сенсорной панели и пульта дистанционного управления.

Характеристики

Модель	CL810010 (CL810011)
Мощность	27W+7W
Размеры	Ø25см x 175см
Входное напряжение	100-240V ~50/60Hz
Цветовая температура	2700K-6500K
Световой поток	2000 lm + 400 lm
Угол вращения	180°+350°
Степень защиты	IP20
Управление	Пульт/Сенсорное
Встроенный диммер	ДА
Материал	Металл/Поликарбонат

Русский

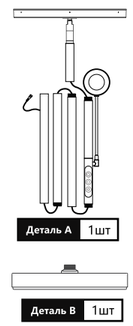

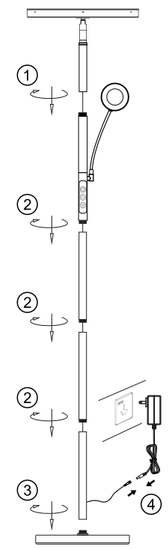

Шаг 1: соедините верхний модуль с основным и закрутите по часовой стрелке.
Шаг 2: соедините остальные трубки таким же образом и закрутите по часовой стрелке.
Шаг 3: соедините собранную стойку с основанием и закрутите по часовой стрелке.
Шаг 4: подключите адаптер к проводу светильника и вставьте в розетку.

Теперь можно управлять светильником с помощью пульта или сенсорного управления.

Русский

Привязка пульта

Перед первым использованием светильника необходимо привязать к нему пульт дистанционного управления. Это можно сделать следующим способом:

1. Включите блок питания в розетку и включите торшер кнопкой на сенсорной панели.
2. В течение минуты после включения нажмите и удерживайте на пульте кнопку включения основного света (примерно 3 секунды) пока светильник не начнёт мигать.

Если предыдущий способ не срабатывает, выполните следующие действия:
1. Быстро отсоедините-соедините разъём блока питания 5 раз, светильник должен начать быстро мигать.
2. В течение минуты после включения нажмите и удерживайте на пульте кнопку включения основного света (примерно 3 секунды) пока светильник не начнёт мигать.

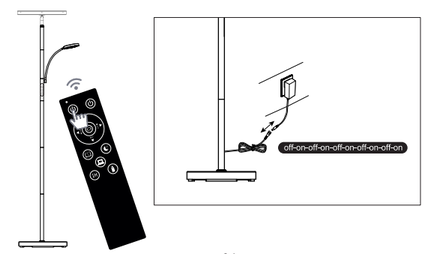

Русский

	Питание: короткое касание: ВКЛ/ВЫКЛ осн. свет удержание: ВКЛ/ВЫКЛ дополн. свет
	Управление основным светом: Короткое касание: изменение температуры света 2700K / 4000K / 5000K / 6500K Удерживание: плавное изменение яркости (10%-100%).
	Управление дополнительным светом: Короткое касание: изменение температуры света 2700K / 4000K / 5000K / 6500K Удерживание: плавное изменение яркости (10%-100%).

Русский

Пульт управления

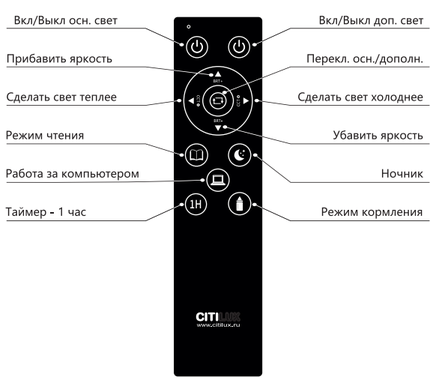

В корпус пульта встроен магнит, что позволяет удобно разместить его в любом месте на стойке светильника.

Примечание:
К одному торшеру можно привязать до 5 пультов дистанционного управления.
Один пульт может управлять несколькими торшерами одновременно.

Русский

Описание функций

	Левая клавиша: включение/выключение основного света Правая клавиша: включение/выключение дополнительного света
	Переключение управления основным/дополнительным освещением
BRT+	Короткое нажатие: пошаговое увеличение яркости Длинное нажатие: плавное увеличение яркости
BRT-	Короткое нажатие: пошаговое уменьшение яркости Длинное нажатие: плавное уменьшение яркости
CCT+	Короткое нажатие: пошаговое увеличение температуры света (холоднее) Длинное нажатие: плавное увеличение температуры света (холоднее)
CCT-	Короткое нажатие: пошаговое уменьшение температуры света (теплее) Длинное нажатие: плавное уменьшение температуры света (теплее)
	Режим для комфортного чтения книг и газет 5000K, яркость 100%
	Режим ночника 2700K, яркость 10%
	Режим для комфортной работы за компьютером 6500K, яркость 100%
1H	Установить таймер отключения на 1 час (для сброса таймера нажмите любую другую кнопку)
	Режим для комфортного грудного кормления 3000K, яркость 50%

Русский

Гарантийные обязательства

1. При соблюдении торговой организацией и потребителем условий хранения, транспортировки, монтажа и эксплуатации изготовитель гарантирует безупречную работу светильника в течение:
• 12 месяцев со дня продажи через розничную сеть для светильников со съемными источниками света. Гарантия не распространяется на прилагаемые к светильнику съемные источники света. ПРИМЕЧАНИЕ: допускается потемнение пластиковых электропатронов в процессе эксплуатации, такой эффект не является браком изделия.
• 24 месяца со дня продажи через розничную сеть для светильников с несъемными светодиодными источниками света.
2. В случае обнаружения недостатков материала или процесса изготовления, нарушения работоспособности до истечения гарантийного срока, следует обратиться по месту покупки светильника. Гарантийные услуги осуществляются путем замены или ремонта дефектных частей по усмотрению сервисного центра.
3. Без штампа магазина и отметки о дате продажи претензии не принимаются.
4. За дефекты, произошедшие не по вине изготовителя – небрежное отношение при транспортировке, хранении, несоблюдение правил монтажа и эксплуатации – изготовитель и поставщик ответственности не несут.

Изготовитель
1. Citilux Asia Co., Ltd., 528231 Huma Industrial Zone, Foshan, GD, KHP
2. Zhongshan City Meisen Lighting Co., Ltd, 528415 No 1, Wanning Road, Xiaolan, GD, KHP
3. ООО "НАУТИЛУС", 127030, г. Москва, Сущёвская ул., дом 27 стр. 2, помещ. 3/3/3

Гарантийное обслуживание в РФ
ООО "НАУТИЛУС", 127030, г. Москва, Сущёвская ул., дом 27 стр. 2, помещ. 3/3/3, garant@nausvet.ru

Нормативные документы
Светильник соответствует требованиям нормативных документов:
ТУ 27.40.25-001-44089136-2021

Сертификаты
Светильник сертифицирован. Номера сертификатов:
ЕАЭС RU C-RU.HE23.B.01318/23

Заполняет торговое предприятие

_____ , артикул

«_____»_____20____г. дата продажи

_____ подпись продавца

Штамп магазина и его адрес