

# ФИТИНГ ПЛАСТИКОВЫЙ

для гофрированных и гладких труб, защитный концевик

Защитный концевик для гофрированной трубы WQA предназначен для предотвращения разрушения обрезанного конца трубы от произвольного механического воздействия. Также обеспечивает защиту от травм персонала, особенно при работе с металлическими гофрированными трубами.

# WQA



## ТЕХНИЧЕСКИЕ ХАРАКТЕРИСТИКИ

|                             |                                                |
|-----------------------------|------------------------------------------------|
| Материал изготовления       | полиамид                                       |
| Температура эксплуатации    | -40С ... +100С                                 |
| Кратковременное воздействие | +120С                                          |
| Огнестойкость               | V2 (UL94) - не горючий                         |
| Распространение горения     | самозатухающий                                 |
| Содержание галогенов        | не содержит галогенов,<br>без фосфора и кадмия |

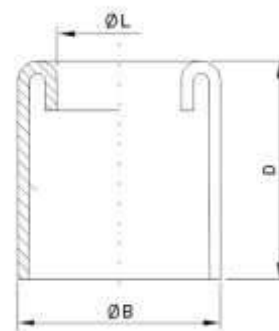

| Тип          | Диаметр гофротрубы AD, мм | Диаметр L мм | Внешний диаметр B, мм | Длина D, мм | Упаковка |
|--------------|---------------------------|--------------|-----------------------|-------------|----------|
| WQA-AD10.0 # | 10,00                     | 4,3          | 12                    | 20          | 50       |
| WQA-AD13.0 # | 13,00                     | 7,8          | 15                    | 21          | 50       |
| WQA-AD15.8 # | 15,80                     | 10,3         | 17,8                  | 20          | 50       |
| WQA-AD18.5 # | 18,50                     | 12,1         | 20,5                  | 21          | 50       |
| WQA-AD21.2 # | 21,20                     | 14,3         | 23,2                  | 21          | 50       |
| WQA-AD25.5 # | 25,50                     | 18,8         | 27,5                  | 21          | 25       |
| WQA-AD28.5 # | 28,50                     | 20,8         | 30,5                  | 22          | 25       |
| WQA-AD31.5 # | 31,50                     | 23,8         | 33,5                  | 22          | 25       |
| WQA-AD34.5 # | 34,50                     | 26,8         | 36,5                  | 22          | 25       |
| WQA-AD42.5 # | 42,50                     | 33,8         | 44,5                  | 25          | 25       |
| WQA-AD54.5 # | 54,50                     | 45,8         | 56,5                  | 25          | 10       |
| WQA-AD67.2 # | 67,20                     | 54           | 69,2                  | 36          | 5        |

# - цвет:

G - серый

B - черный

Преимущества: высокая механическая и ударная прочность, соответствует Директиве RoHS

г. Санкт-Петербург  
8 (812) 332-5205  
<https://gk-tmc.ru>  
[zakaz@gk-tmc.ru](mailto:zakaz@gk-tmc.ru)

