

# ФИТИНГ ПЛАСТИКОВЫЙ

для гофрированных и гладких труб, держатель с защелкой

Держатели для гофрированной трубы WQSC предназначены для быстрого и надежного закрепления пластиковых и металлических гофрированных и гладких труб на поверхностях строительных конструкций при проведении электромонтажных работ. Имеет специальную крышку-защелку для надежно-го удержания гофрированной трубы в держателе.

# WQSC



## ТЕХНИЧЕСКИЕ ХАРАКТЕРИСТИКИ

Материал изготовления	полиамид
Температура эксплуатации	-30С ... +100С
Кратковременное воздействие	+120С
Огнестойкость	V2 (UL94) - не горючий
Распространение горения	самозатухающий
Содержание галогенов	не содержит галогенов, без фосфора и кадмия

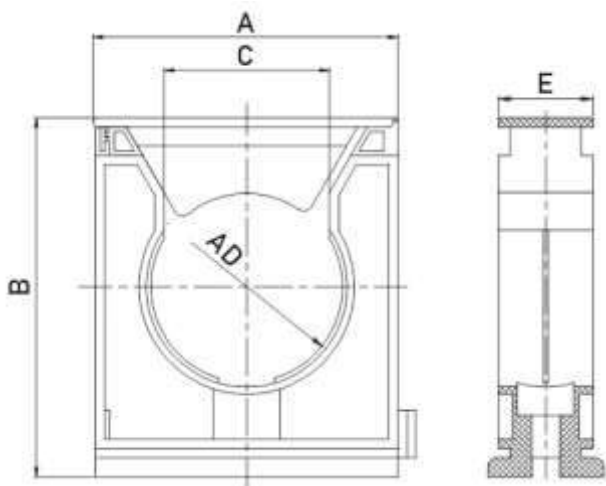

Тип	Диаметр гофротрубы AD, мм	Ширина держателя А, мм	Высота держателя В, мм	Толщина коннектора Е, мм	Упаковка шт.
WQSC-AD10.0 #	10,00	21,50	23,50	20,00	50
WQSC-AD13.0#	13,00	26,00	29,50	20,00	50
WQSC-AD15.8 #	15,80	26,00	29,50	20,00	50
WQSC-AD18.5 #	18,50	32,00	37,00	20,00	50
WQSC-AD21.2 #	21,20	32,00	37,00	20,00	50
WQSC-AD28.5 #	28,50	43,00	50,00	20,00	25
WQSC-AD34.5 #	34,50	43,00	51,00	20,00	25
WQSC-AD42.5 #	42,50	64,00	77,00	20,00	10
WQSC-AD54.5 #	54,50	64,00	77,00	20,00	10

# - цвет:  
G - серый  
B - черный

Преимущества: высокая механическая и ударная прочность, соответствует Директиве RoHS

г. Санкт-Петербург  
8 (812) 332-5205  
<https://gk-tmc.ru>  
zakaz@gk-tmc.ru

