Умный датчик движения

Модель: Powernet-PIR

Технические характеристики

Угол обзора	360°
Дальность обнаружения	8 м
Источник питания	Аккумулятор
Рабочая температура	от 0 до +40 °C
Wi-Fi стандарт	802.11 b/g/n

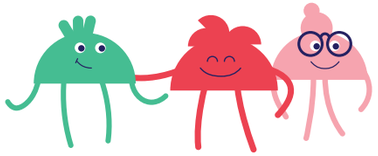

Другие продукты из семейства Sibling: смотреть на sibling.ru

Сделано в России

ВНЕШНИЙ ВИД УСТРОЙСТВА

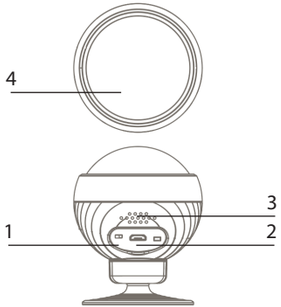

1. Кнопка включения
2. Разъем заряда
3. Динамик сирены
4. Детектор движения

НАЗНАЧЕНИЕ УСТРОЙСТВА

Умный датчик движения служит для фиксации движения в помещении. высокая регулируемая чувствительность датчика движения на малейшие движения, контроль времени нахождения объекта в помещении

Функции умного датчика движения:

- **Управление датчиком дистанционно**
- **Возможность ручного включения**
- **Работа по расписанию**
- **Минимаьный расход питания**
- Включение и отключение подачи питания устройства при срабатывании различных датчиков компании Sibling в автоматическом режиме
- Включение и отключение устройства при наступлении заката или восхода в автоматическом режиме
- Включение и отключение устройства при определенных климатических условиях (погодные условия, температура, влажность окружающей среды) в автоматическом режиме

ПРАВИЛА ЭКСПЛУАТАЦИИ

Ознакомьтесь с правилами эксплуатации устройства для правильного и безопасного использования.

Производитель не несёт никакой ответственности за ущерб, причиненный в результате неправильного использования устройства.

- Не используйте в местах с повышенной влажностью
- Не используйте устройство при температуре ниже 0 °C и выше +40 °C, а также вне помещения
- Оградите детей и животных от оборудования
- Для стабильной работы устройство должно находиться в уверенной зоне покрытия Wi-Fi
- Не используйте устройство с нарушенной целостносью корпуса
- Не пытайтесь разбирать устройство или чинить его самостоятельно

Примечание: длительное нажатие кнопки управления для перевода в режим обнаружения приводит к сбросу параметров устройства до заводских установок.

Срок гарантии 1 год с момента приобретения устройства.

УСТАНОВКА ПРИЛОЖЕНИЯ SIBLING

1. Скачайте приложение Sibling в AppStore и Google Play или отсканируйте QR-код при помощи вашего телефона и установите приложение.

Download on the App Store

Google Play

Приложение Sibling распространяется бесплатно и поддерживает устройства на базе iOS 8.0 и выше, Android 4.4 и выше.

2. Пройдите авторизацию или регистрацию в приложении при помощи номера мобильного телефона или электронной почты.

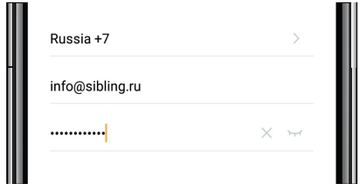

sibling

Умный датчик движения Powernet-PIR

Руководство пользователя

УМНЫЙ ДАТЧИК ДВИЖЕНИЯ

Данная инструкция предназначена для следующих устройств линейки **Powernet:**

Powernet-PIR
Powernet-ZPIR

Горизонтальное расстояние от детектора до ближайшей стороны выхода воздуха кондиционера должно быть не менее 1,5 метров, а горизонтальное расстояние от отверстия потолочной вентиляции должно быть не менее 0,5 метра.

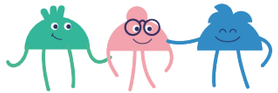

ПОДКЛЮЧЕНИЕ ДАТЧИКА ДВИЖЕНИЯ

Схема подключения

Выберете место крепления датчика, в котором никакие объекты не будут закрывать угол обзора.
Еще их не рекомендуется ставить над батареей или другими нагревательными приборами.

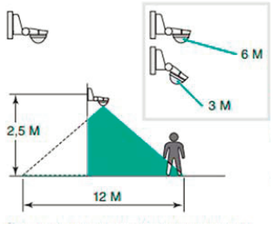

АКТИВАЦИЯ ДАТЧИКА ДВИЖЕНИЯ

Простой способ активации (рекомендуется)

1. Подключите устройство и убедитесь в том, что индикатор рядом с кнопкой управления быстро мигает.

Примечание: для перевода устройства в режим обнаружения нажмите и удерживайте кнопку управления 5-10 секунд.

2. Запустите приложение > нажмите «+» в правом верхнем углу экрана > выберите **«Датчик движения»** в списке устройств > введите пароль вашей домашней сети Wi-Fi.

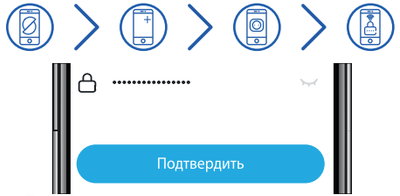

3. Дождитесь завершения активации устройства.

АКТИВАЦИЯ ДАТЧИКА ДВИЖЕНИЯ

Режим AP (Access Point)

1. Подключите устройство и убедитесь в том, что индикатор рядом с кнопкой управления быстро мигает.

Примечание: для перевода устройства в режим AP нажмите и удерживайте кнопку вкл/выкл 5-10 секунд. Затем снова нажмите и удерживайте кнопку включения до тех пор, пока индикатор не начнет мигать раз в три секунды. Данная индикация свидетельствует о том, что вы перевели устройство в AP-режим.

2. Запустите приложение > нажмите «+» в правом верхнем углу экрана > выберите **«Датчик движения»** в списке устройств > переключите режим обнаружения на «Режим точки доступа» > введите пароль вашей домашней сети Wi-Fi.
3. Нажмите кнопку «Подключиться» > выберите точку доступа с названием «Smart Life...» и создайте подключение с ней.
4. Вернитесь в приложение Sibling и дождитесь успешной активации устройства.

ЗНАКОМСТВО С ПРИЛОЖЕНИЕМ

Главный экран

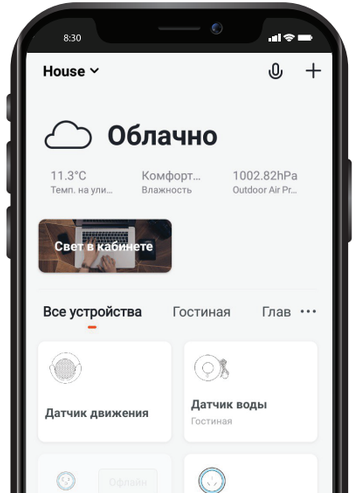

ЗНАКОМСТВО С ПРИЛОЖЕНИЕМ

Страница устройства

На странице управления устройством вы можете включать или отключать подачу питания, задавать расписание включения/отключения или обратный отсчет. Также вам бужет доступна статистика потребления и текущий расход.

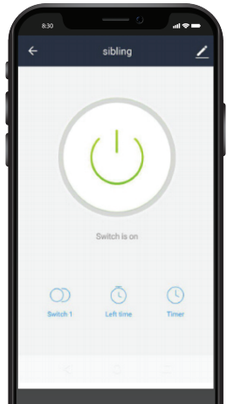

Download on the App Store

Google Play