料号：4.02.000.0263 V1.5
名称：SL1 说明书
尺寸：58*100 mm/128g双铜对粉/8折页/NiteBird

NiteBird

«Умная» Wi-Fi светодиодная лента
Руководство пользователя

Комплект поставки изделия

1. Световая лента
2. «Умный» контроллер
3. Руководство пользователя
4. Липкая лента - 8 шт.

Светодиодная лента

Вход: 5 В, 1 А постоянного тока
Номинальная мощность: 5 Вт
Частота Wi-Fi: 2,4 ГГц
Светоизлучающий метод: красный, зеленый, синий.

Подключение светодиодной ленты к разъему USB

Подключите к USB-порту телевизора с номиналом 5В, 1А. Нажимайте круглую кнопку питания USB- контроллера в течение примерно 5 секунд, пока световая лента не начнет быстро мигать синим.

Примечание: Вот несколько с-оветов по установке подсветки «Умного» ТВ 9,2 фута:

1. Световую ленту следует наклеить на чистую и сухую поверхность и закрепить в четырех углах 8 черными липкими лентами, по две на каждый угол после установки световой ленты.

2. Контроллер USB нельзя подвешивать.

3. Если USB-контроллер свисает, его необходимо закрепить липкой лентой.

Усовершенствованный 2-сторонний скотч 3M

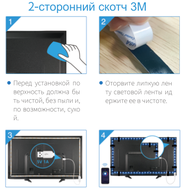

- Перед установкой поверхность должна быть чистой, без пыли и, по возможности, сухой.
- Оторвите липкую ленту световой ленты и держите ее в чистоте.
- Убедитесь, что лента плотно прижата к месту при установке, и удерживайте не менее 10 секунд.
- Закрепите стойку световой ленты в углу с помощью черных липких лент, чтобы световая лента была более устойчивой.

Установка приложения «Gosund» APP

1.Вы можете найти приложение «Gosund» App в магазине приложений App Store, Google Play или отсканировать приведенный ниже QR-код и установить приложение.

2. Пожалуйста, откройте приложение «Gosund» App. Нажмите «Зарегистрироваться» и введите свой адрес электронной почты для автоматического создания учетной записи, в противном случае, введите свой номер телефона, чтобы получить проверочный код для регистрации учетной записи. Если у вас уже есть учетная запись «Gosund», просто нажмите «Войти» со своей учетной записью.

3. Бесплатное приложение «Gosund» совместимо с мобильными устройствами, поддерживающими IOS 8.0 и выше и Android 4.4 и выше.

Gosund

Подключение устройства с п омощью приложения Gosund

А: для подключения в прост-ом режиме - светодиодная лента синего цвета быстро мигает.

Нажмите и удерживайте (более 6 секунд) кнопку включения/выключения, пока световая лента быстро не погаснет -> Откройте приложение Gosund -> Выберите символ V -> «Освещение» -> «Световые ленты».

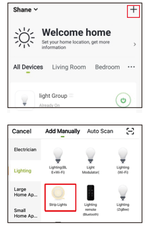

2. Убедитесь, что световая лента теперь быстро мигает, и подтвердите это в приложении.

3. Выберите домашний Wi-Fi (убедитесь, что выбранное вами соединение Wi-Fi совпадает с тем же подключением/WiFi, которое вы использовали на своем телефоне/устройстве, и оно должно быть 2,4 ГГц, а не 5 ГГц).

4. Наконец, дождитесь успешной настройки, затем нажмите «Завершено».

В. Режим AP

1. Переключитесь в «Другой режим», нажмите «Режим AP».

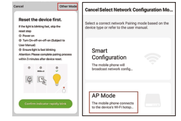

2. Нажимайте и удерживайте кнопку включения/выключения, пока световая лента не начнет медленно мигать.

3. Убедитесь, что световая лента медленно мигает, и подтвердите это в приложении;

4. Выберите свой 2,4G Wi-Fi, введите пароль и подтвердите его в приложении;

5. Нажмите «Подключиться сейчас» и выберите точку доступа Wi-Fi с именем «Smartlife-xxxx», затем вернитесь в приложение Gosund;

6. Дождитесь успешной настройки и нажмите «Завершено».

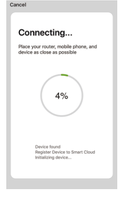

Примечание: если соединение не работает в «режиме AP», проверьте, является ли ваш маршрутизатор двухдиапазонным Wi-Fi. Если это двухдиапазонный Wi-Fi, войдите в интерфейс управления маршрутизатором, для разделения Wi-Fi 2,4 ГГц и 5 ГГц, а затем подключите Wi-Fi 2,4 ГГц.

После подключения к сети коротко нажмите кнопку включения/выключения, чтобы переключить другой цвет, нажмите кнопку включения/выключения в течение 2-6 секунд, чтобы выключить, нажмите и удерживайте кнопку включения/выключения более 6 секунд, чтобы восстановить заводские настройки.

Знакомство с приложением «Gosund» APP

Вы можете создавать определенные сцены и группы в приложении Gosund, оно позволяет вам управлять разными интеллектуальными устройствами в разных комнатах одновременно.

Музыка

Автоматически меняйте цвета в соответствии с музыкальным ритмом при воспроизведении музыки на телевизоре.

Краткое руководство по использованию «умной» колонки Amazon Echo: вам понадобится...

Убедитесь, что ваша колонка Echo Dot подключена к виртуальному помощнику Алекса (Amazon Alexa), и у вас есть учетная запись в приложении Gosund.

А. Включите наш навык в приложении Alexa

Войдите в свою учетную запись Amazon Alexa, выберите «Навык» на панели параметров, затем выполните поиск «Gosund» в строке поиска; Выберите «Gosund» в результатах поиска и нажмите «Включить».

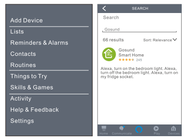

1. Введите свой логин и пароль, которые вы зарегистрировали в приложении «Gosund». Когда вы устанавливаете правильную страницу, это означает, что ваша учетная запись Alexa связана с вашей учетной записью «Gosund».

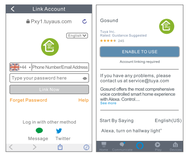

В. Управление «умной» световой лентой с помощью голоса

После подключения Alexa к вашему приложению «Gosund» теперь вы можете управлять световой лентой с помощью колонки Echo.

1. Обнаружение устройства, просто скажите колонке Echo: «Эхо (или Алекса), найдите мое устройство» или выберите «добавить устройство», чтобы обнаружить «умную» световую ленту. Echo начнет обнаруживать устройство, добавленное в приложение «Gosund». Для отображения результата потребуется около 20 секунд, Или вы можете нажать «Обнаружить устройство» в приложении Alexa, оно успешно покажет доступные устройства.

Примечание: Echo - это одно из имен для пробуждения, два других имени - Alexa и Amazon.

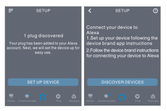

2. Поддержка списка навыков

Вы можете управлять устройствами по инструкции, как показано ниже: «Алекса, включи/выключи (название умной световой ленты)»
«Алекса, включи световую ленту».
«Алекса, выключи световую ленту».

Примечание. Название устройства должно соответствовать названию световой ленты в приложении «Gosund». В названии рекомендуется использовать простое произношение английских слов (Amazon Echo просто временно поддерживает английский).

Послепродажное обслуживание и гарантия

На все продукты NiteBird распространяется ограниченная гарантия сроком 24 месяцев с даты покупки. И у нас есть профессиональная служба поддержки клиентов, которая ответит на ваши вопросы и комментарии относительно наших продуктов. Пожалуйста, не стесняйтесь обращаться к нам по адресу:

service3@gosund.com

Мы сделаем все возможное, чтобы помочь вам решить любые проблемы, которые могут возникнуть с нашими изделиями, до полного вашего удовлетворения. Благодарим вас за поддержку и сотрудничество!

EAC EAC2121 CE RoHS