Aquaplast

ЗАВОД КРУПНОГАБАРИТНОЙ ПЛАСТИКОВОЙ ТАРЫ

- ЭКОЛОГИЧЕСКИ БЕЗОПАСНЫЕ
- ЛЕГКИЕ И ПРОЧНЫЕ
- МОРОЗОУСТОЙЧИВЫЕ
- ХИМИЧЕСКИ СТОЙКИЕ
- НЕ ПОДВЕРГАЮТСЯ КОРРОЗИИ
- **СРОК ЭКСПЛУАТАЦИИ БОЛЕЕ 50 ЛЕТ**

ООО МК «ГАРАНТ ЮГ» (торговая марка «Aquaplast») – одно из крупнейших предприятий на Юге России по производству крупногабаритной полиэтиленовой тары.

В основе производства лежит ротомолдинг – уникальный процесс, который заключается в производстве полимерных изделий за счет постоянного их вращения в нагревательной печи. Данный способ производства крупногабаритных полых изделий считается наиболее совершенным и удобным. Готовая продукция, произведенная таким способом, отличается отсутствием швов и внутренних напряжений, а также обладает высоким уровнем прочности. Специальные элементы, которые входят в состав изделий, обеспечивают защиту продукции от попадания ультрафиолетовых лучей и способствуют безопасному хранению продуктов.

Наша компания динамично развивается в своей отрасли и сотрудничает с ведущими поставщиками с мировым именем. В своем производстве мы используем только самое качественное и надежное сырье и комплектующие. Изделия, которые мы предлагаем своим клиентам, не имеют изъянов и дефектов. Компания гарантирует качество, а срок службы – более 50 лет. Изделия не теряют своих первоначальных характеристик и не утрачивают внешний вид со временем.

Наши производственные мощности позволяют выпускать до 100 тонн продукции в месяц. В производстве принимают участие исключительно профессиональные специалисты с большим опытом работы в данной сфере.

ОВАЛЬНО-ВЕРТИКАЛЬНЫЕ

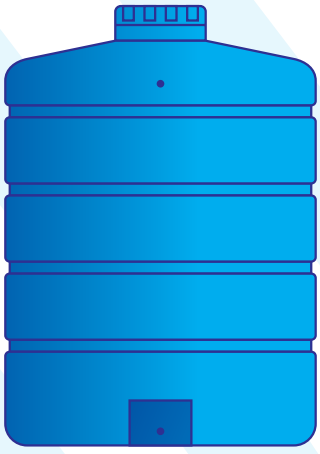

КОД	Объем/ л	Высота/ мм	Ширина/ мм	Длина/ мм	Диаметр крышки/ мм	Вес/ Кг
ОВ 100	100	900	420	420	330	6
ОВ 250	250	1140	580	580	330	10
ОВ 350	350	1480	600	600	330	12
ОВ 500	500	1650	700	700	330	17
ОВ 750	750	1950	740	740	330	24
ОВ 1000	1000	2200	780	780	330	30
ОВ 1500	1500	1800	1140	1140	330	40
ОВ 2000	2000	1830	1300	1300	330	50
ОВ 3000	3000	2050	1500	1500	330	75
ОВ 6000	6000	2350	1900	1900	380	130
ОВ 10000	10000	2460	2350	2350	470	180
ОВ 12000	12000	3000	2350	2350	470	230
ОВ 15000	15000	3540	2350	2350	470	270

ОВАЛЬНО-ГОРИЗОНТАЛЬНЫЕ

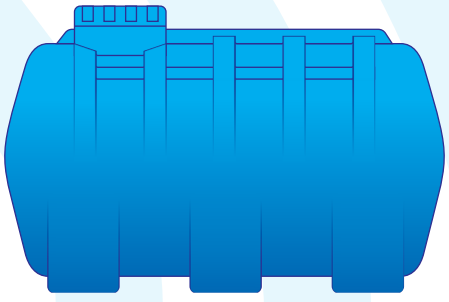

КОД	Объем/ л	Высота/ мм	Ширина/ мм	Длина/ мм	Диаметр крышки/ мм	Вес/ Кг
ОГ 100	100	500	490	730	120	5
ОГ 100 Б-К	100	500	490	730	330	6
ОГ 200	200	680	580	930	330	9
ОГ 250	250	730	640	940	330	11
ОГ 300	300	720	630	1030	330	12
ОГ 350	350	770	700	1100	330	13
ОГ 500	500	840	730	1350	330	19
ОГ 750	750	920	840	1650	330	27
ОГ 1000	1000	1020	900	1630	330	32
ОГ 1500	1500	1170	1090	1890	330	45
ОГ 2000	2000	1300	1230	1940	330	60
ОГ 3000	3000	1500	1500	2000	380	90
ОГ 5000	5300	1860	1790	2450	380	140
ТОГ 5000	5000	1860	1790	2450	380	200

ПРЯМОУГОЛЬНЫЕ

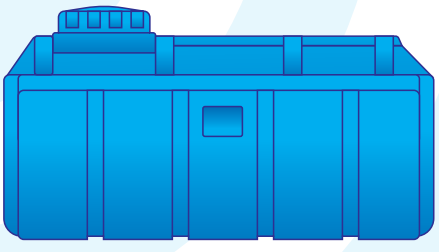

КОД	Объем/ л	Высота/ мм	Ширина/ мм	Длина/ мм	Диаметр крышки/ мм	Вес/ Кг
ПГ200	200	320	710	1260	330	11
ПГ400	400	480	730	1200	330	15
ПГ750	750	760	1070	1070	330	25
ПГ1000	1000	790	970	1620	330	38
ПВ50 NEW	50	600	300	300	120	3
ПВ1000	1000	1430	690	1550	330	45
ПВ2000 NEW	2000	2200	740	1800	330	65

БАКИ ДЛЯ ДУША

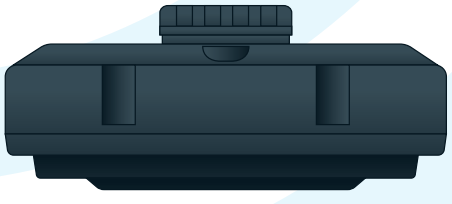

КОД	Объем/ л	Высота/ мм	Ширина/ мм	Длина/ мм	Диаметр крышки/ мм	Вес/ Кг
ДУШ100 NEW	100	30	86	86	330	6
ДУШ150	100	360	870	870	330	10
ДУШ200	200	430	900	900	330	12
ДУШ300	300	450	1000	1000	330	15

ОВАЛЬНО-ГОРИЗОНТАЛЬНЫЕ
ОТ 100 ДО 5000л

ОВАЛЬНО-ВЕРТИКАЛЬНЫЕ
ОТ 50 ДО 15000л

ПРЯМОУГОЛЬНЫЕ

БАКИ ДЛЯ ДУША

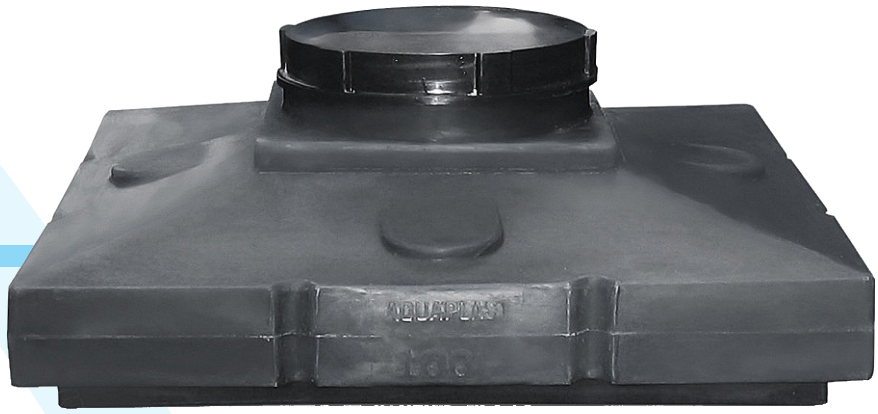

ТРЕБОВАНИЯ К ЭКСПЛУАТАЦИИ

Емкости пригодны для эксплуатации при температуре от -50 °С до +50 °С. Емкости не предназначены для работы под избыточным давлением.

Поверхность основания под установку емкостей должна быть ровной, гладкой, без выступов и впадин и соответствовать установленной нагрузке.

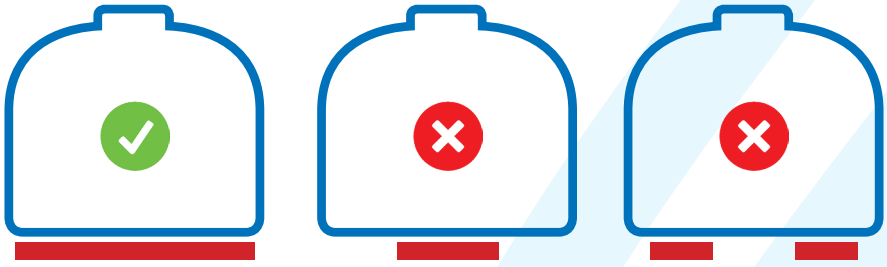

В случае установки емкостей в отапливаемых помещениях не рекомендуется располагать их вблизи от отопительных приборов во избежание деформирования поверхности тары.

Емкости хранят как на открытых площадках, так и на закрытых складских помещениях.

Транспортировка допускается всеми видами транспорта в крытых или открытых транспортных средствах в соответствии с правилами перевозки грузов, действующих на данном виде транспорта. Во время транспортировки емкости должны быть предварительно опорожнены от содержимого. При транспортировании, хранении, погрузочно-разгрузочных работах и эксплуатации емкостей должны быть обеспечены ее сохранность и целостность.

Подробная информация по требованиям к эксплуатации, хранении и транспортировки см. “Технический паспорт”

*Гарантия не распространяется на недостатки тары, вызванные нарушением требований к эксплуатации.

Срок службы изделий с момента реализации – 50 лет.
ГАРАНТИЯ 5 ЛЕТ!*

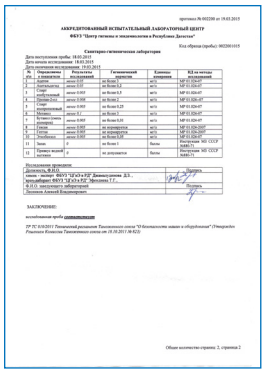

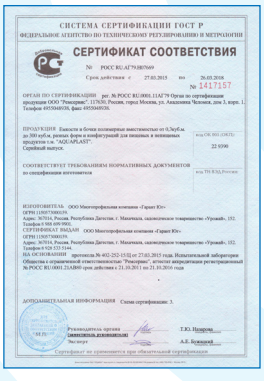

На весь ассортимент продукции имеются соответствующие лицензии и сертификаты.

Контакты:
Тел.: 8 (9882) 92-08-08
e-mail: aqua-plast@bk.ru
aqua-plast.net